

Résultats du suivi Fadet des laïches 2018

Date	Transect A	Transect B	Transect C	Transect D	Transect E	Transect F	Total	Météo	Heure
25/06/2018	0	0	1	0	0	0	1	25,5°C, soleil, vent 7km/h	11h-13h30
02/07/2018	0	0	0	0	0	0	0	25°C, nuageux, pas de vent	11h-13h30
10/07/2018	2	4 (dans les zones ouvertes bordures cladiaie)	1	1	0	0	8	25,5°C, nuageux, vent 14km/h	14h30-17h
17/07/2018 Pic de vol	1	7 (1 dans cladiaie, 6 dans zone ouverte bordure cladiaie)	0	2	0	0	10	24°C, soleil, vent 10km/h	10h45-13h15
23/07/2018	1	1 (zone ouverte à molinie)	0	0	0	0	2	25°C, soleil, vent 10km/h	11h-13h30
30/08/2018	0	0	0	0	0	0	0	24,5°C, nuageux, pas de vent	12h30-14h
Total	4	12	2	3	0	0	21		

Commentaires :

Les fadets ont été principalement observés sur l'habitat 7110 « tourbière haute active » où il y a une présence en quantité de rhynchospore, molinie, ossifrage et bruyère (voir zonage entouré rouge sur la carte). Le plus grand nombre observé se situe sur la frange de molinie au Sud de la tourbière à la lisière de la cladiaie. Aucun individu n'a été aperçu sur la zone mis en défens cette année par l'AREMIP. Seul deux individus ont été observé sur le transect C pourtant situé sur l'habitat 7110 mais sur lequel la callune est beaucoup plus présente. Pour les parcelles du CEN, les individus observés étaient proches des zones de ponte de 2014.

Cette année, la météo a été particulièrement mauvaise durant tout le printemps (beaucoup de pluie, des températures basses). L'amélioration s'est faite pour l'été, mi-juin, mais toujours avec de gros orages, notamment le 16 juillet puis entre le 17 et le 23 juillet. Cela aura peut-être eu pour conséquence d'affaiblir la population cette année.

Transects du suivi du Fadets des lâches (CEN, 2016)

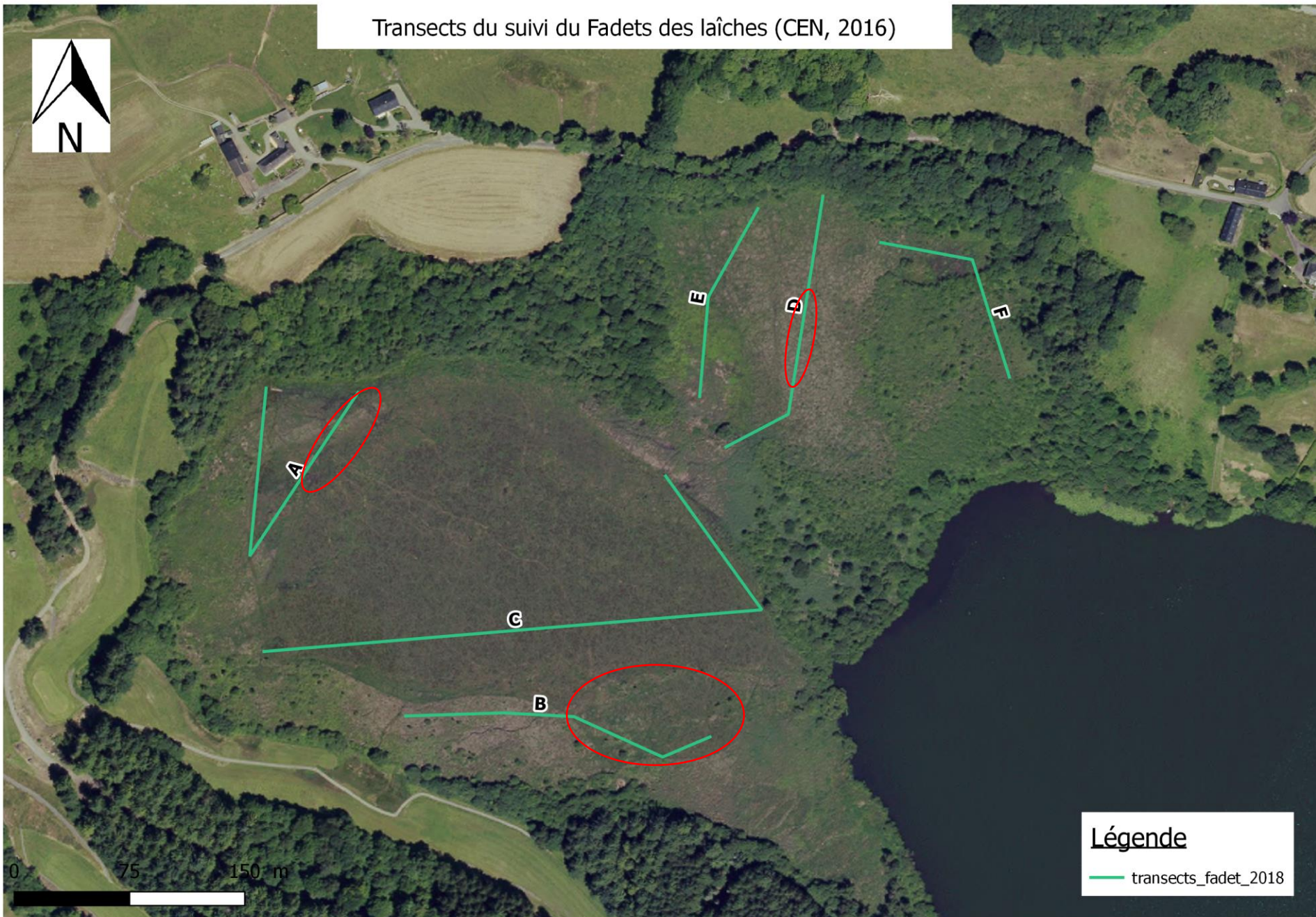

Légende
— transects_fadet_2018