Dalles rocheuses

CB : 62.3	ROCHES SILICEUSES AVEC VEGETATION PIONNIERE DU *SEDO-SCLERANTHION* OU DU *SEDO ALBI-VERONICION DILLENII*
UE : 8230	ANNEXE I (DIRECTIVE HABITATS)

STATUT

Habitat d'intérêt communautaire

LOCALISATION SUR LE SITE

Dalles horizontales apparaissant en mosaïque dans des complexes d'habitats au niveau du vallon d e **Bouleste** notamment et sur le versant nord du **Gabizos**

SUPERFICIE ET OCCURENCE

Surface totale : **35,60 ha** (1,19 % du site)

Superficie moyenne : 5,1 ha (min 0,9 – max 14,1)

Nombre d'unité : **7 unités**

Habitat unique : 2
Mosaïque : 3
Mélange **:** 2

CONDITIONS STATIONNELLES

Altitude moyenne **:** 1 830 m (1 290 - 2 600 m)

Exposition préférentielle : *Indifférente*

Substrat **:** Siliceux ou décarbonaté

Topographie **:** Zones horizontale

DESCRIPTION DE L'HABITAT

Dalles et rochers horizontaux à faiblement inclinés, parfois dômes rocheux émergeants avec une quasi-absence de végétation. L'habitat occupe des surfaces décapées par l'érosion au sein d'ensembles plus vastes de pelouses. La végétation associée est rase et très ouverte et dominée par des végétaux adaptés aux conditions micro-stationnelles de température élevée et d'extrême sècheresse. Elle comporte essentiellement des plantes grasses.

ESPECES CARACTERISANT CET HABITAT

Sedum sp. pl. *Herniaria latifolia*
Sempervivum montanum

DECLINAISON PHYTOSOCIOLOGIQUE

Sedo Albi – Scleranthetea biennis

Sedo albi – Scleranthetea biennis

Sedion pyrenaici

Dalle rocheuse – Photo PNP

DIAGNOSTIC ECOLOGIQUE

Etat de conservation **:** Bon

Sens d'évolution **:** Stable

Habitat pionnier à caractère permanent tant que des conditions stationnelles se maintiennent. Une évolution très lente vers des milieux de pelouse est envisageable en lien avec l'épaississement de la couche de sol.

VALEUR D'USAGE

Valeur pastorale : nulle

ESPECES PATRIMONIALES LIEES A CET HABITAT

Les sedums sont des végétaux ayant une importance dans le cycle de vie de certains animaux protéges comme l'**Apollon** (*Parnassius apollo*) ou le **Semi-Apollon** (*Parnassius mnemosyne*)

Les Pyrénées
Parc National

SITE NATURA 2000 "GABIZOS" (FR7300921) PROPOSE AU TITRE DE LA DIRECTIVE "HABITATS"

62.3 (Code UE 8230) : Dalles rocheuses

LOCALISATION ET ETAT DE CONSERVATION DES HABITATS

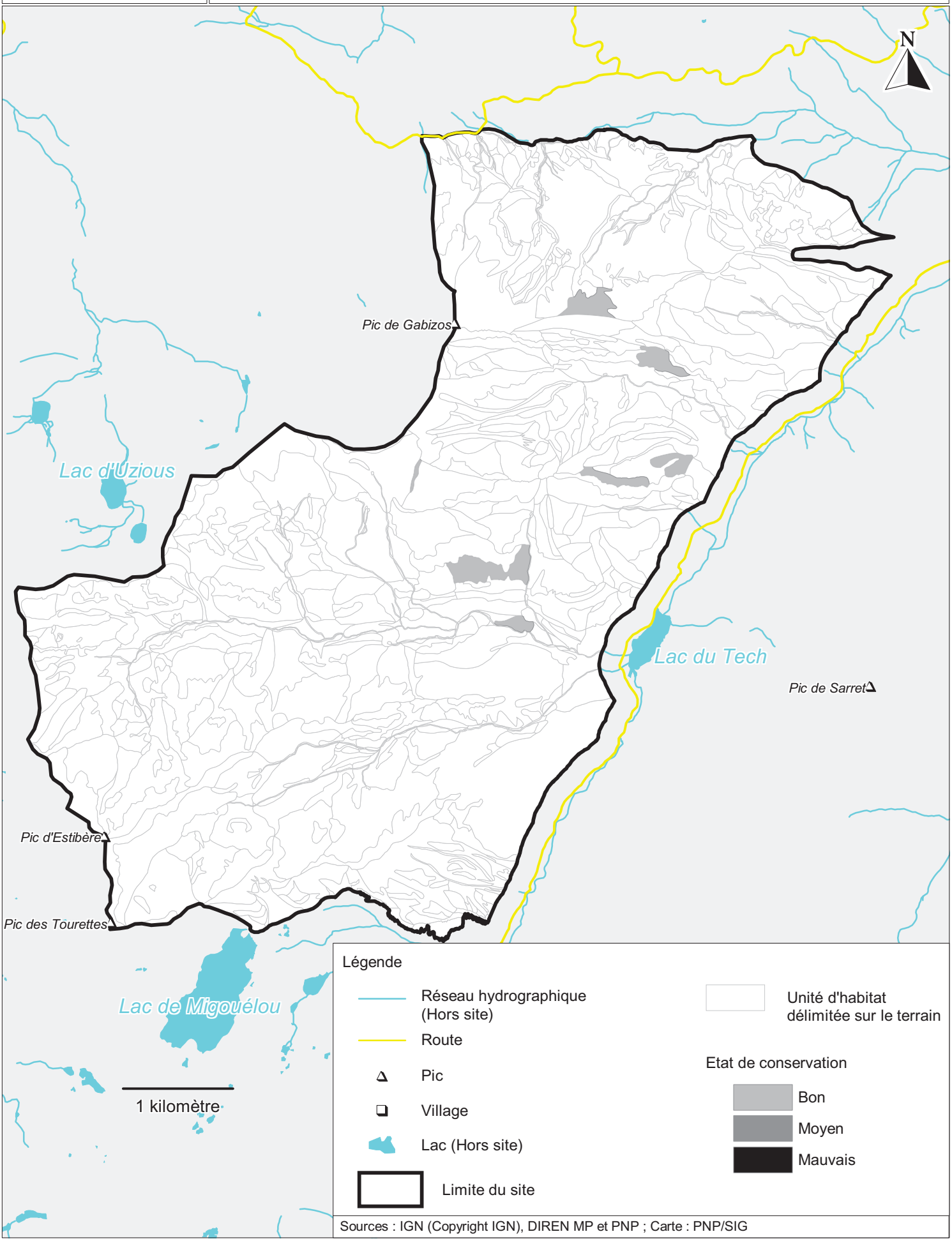

Sources : IGN (Copyright IGN), DIREN MP et PNP ; Carte : PNP/SIG