



Comité de Pilotage des 4 sites Natura 2000

8 mars 2021- 14h00

4 SITES NATURA 2000 :

- ZSC Ossoue, Aspé, Cestrède
- ZSC Gavarnie, Estaubé, Troumouse, Barroude
- ZSC Pic Long, Campbleih
- ZPS Cirque de Gavarnie



ORDRE DU JOUR

- ❖ ANIMATION des DOCOBS
- ❖ GESTION HABITATS/ESPECES
- ❖ AGRO-PASTORALISME
- ❖ AMENAGEMENTS
- ❖ COMMUNICATION
- ❖ ANIMATION DES SITES (BUDGETS)

❖ ANIMATION des DOCOBS **4 sites**

Désignation de la structure animatrice

- **Rôle de la structure animatrice**
 - Suivi et mise en œuvre du Docob
 - Porte la réalisation de l'animation (régie / sous-traitance)
 - Sollicite les financements nécessaires

Mairie de Gavarnie-Gèdre
(depuis 1^{er} oct. 2007)

➔

CCPVG
(1^{er} avril 2018)

- Désignation pour **3 ans renouvelables** (effective à partir de 2021) 2021 ➔ 2022 ➔ 2023 ;
- Candidate : CCPVG ?

❖ ANIMATION des DOCOBS **4 sites**

Evaluation des « DOCuments Objectifs »

❖ Démarche imposée par l'Etat



	2019												2020														
	Octobre	Novembre	Décembre	Janvier	Février	Mars	Avril	Mai	Juin	Juillet	Août	septembre	octobre	novembre	Octobre	Novembre	Décembre	Janvier	Février	Mars	Avril	Mai	Juin	Juillet	Août	septembre	octobre
ETAPE 1 : Etat des lieux initial et final	Etat des lieux initial et final		Transmission documents		Analyse des documents		Synthèse		Réunion hebdomadaire COTECH étape n°1																		
ETAPE 2 : Bilan technique et financier	2 mois		Transmission documents		Synthèse		Réunion hebdomadaire COTECH étape n°2																				
ETAPE 3 : Bilan de la conduite d'évaluation	1 mois		Prise de connaissance actions réalisées		Zonage/Contrats actions		Synthèse		Réunion hebdomadaire COTECH étape n°2 & 3																		
ETAPE 4 : Evaluation des DOCOB et de sa mise en œuvre	3 mois		Analyse et rédaction évaluation		Nouveaux objectifs Nouveaux Schémas		Réunion hebdomadaire COTECH étape n°4																				
ETAPE 5 : Conclusions, recommandations	4 mois		Réduction conclusions, recommandations		Révision finale		Réunion hebdomadaire COTECH étape n°5		Présentation au CCPVG																		

➔ COTECH de lancement le 14 janvier 2020

❖ ANIMATION des DOCOBS **4 sites**

Evaluation des « DOCuments Objectifs »

- Conditions sanitaires ➔ prorogation de l'aide jusque fin 2021.

➔ **Nouveau planning :**

- ❖ Etape 1 : Etat des lieux initial et actuel (diagnostics écologique et socio-économique),
- ❖ Etape 2 : bilan technique et financier,
- ❖ Etape 3 : bilan de la conduite de l'animation,
➔ **Restitution prévue 25 mars 2021**
- ❖ Etape 4 : évaluation du DOCOB et de sa mise en œuvre,
➔ **Réalisée sur mars/avril/mai 2021**
- ❖ Etape 5 : conclusions, recommandations et prospectives (révisions?),
➔ **Réalisée sur juin/juillet 2021**

- ❖ **Rapport rédigé sur août/septembre**
- ❖ **COFIL final octobre 2021**

❖ GESTION HABITATS/ESPECES **2 ZSC**

Suivi du Desman des Pyrénées « *Galemys pyrenaicus* »

- 2020 : Stage de 3 mois – Licence pro
- **Objectif** : améliorer la connaissance sur l'espèce par de la recherche d'indices de présence sur les 7 sites Natura animés par la CCPVG.

➤ **Priorité : Zones grises**

Localisation des sites Natura 2000 d'étude selon la cartographie de présence du Desman des Pyrénées (PNA Desman)

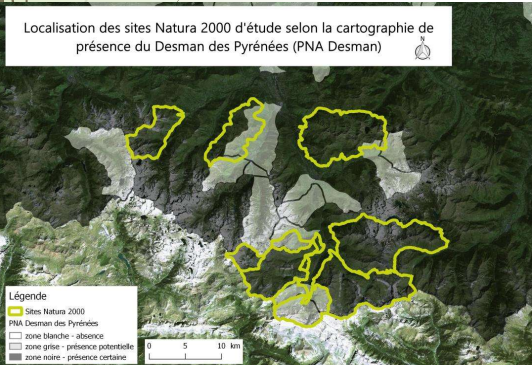

Légende

- Sites Natura 2000
- PNA Desman des Pyrénées
- zone blanche - absence
- zone grise - présence potentielle
- zone noire - présence certaine

Localisation des sites Natura 2000 sur le maillage (cartographie d'alerte - LIFE+ Desman)

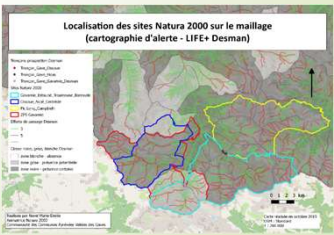

GESTION HABITATS/ESPECES **2 ZSC**

Suivi du Desman des Pyrénées « *Galemys pyrenaicus* »

Recherche dans le gave



avantages	inconvénients
- Tout profil de cours d'eau - Relevé quasi exhaustif	- temps de prospection







Pose de pièges



avantages	inconvénients
- Echantillonnage continu - Gain de temps (relevé unique)	- temps de prospection

GESTION HABITATS/ESPECES **2 ZSC**



Suivi du Desman des Pyrénées

Sites Natura	ZSC « Gavarnie, Estaubé, Troumouse, Barroude »		ZSC « Ossoue, Aspé, estrède »
Les gaves	la Prade	Holle	Bué
Date de prospection	25 juillet 2020	24 juillet 2020	4 août 2020
RESULTATS			
 Cinque plongeur (pelotes)	5	7	10
 Musaraigne aquatique (fèces)	15	48	15
 Loutre (épreintes)	1	1	1
 Campagnol amphibie (fèces)		1	
Pose de pièges	lesTourettes (Pouey Aspé) / La Prade (Gavarnie) / Bué (affluents)		

GESTION HABITATS/ESPECES **2 ZSC**

Suivi du Desman des Pyrénées

- Analyse génétique des fèces récoltées (Laboratoire de l'université de Liège)

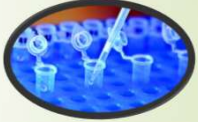
41	41_3	16/07/2020		négatif
41	41_3	16/07/2020	tube annoté 42_3	négatif
41	41_2	16/06/2020		négatif
41	41_4	16/07/2020	tube annoté 42_4	positif
51	51_2	20/07/2020		négatif
51	51_2	20/07/2020		négatif

Ruisseau de Catarabe - ZSC
 « Moun Né de Cauterets, Pic de Cabalros »

Avril 2020 / mars 2021
 ACTION REALISEE
 = 703 € TTC

Avril 2021 / déc. 2021
 ACTION PREVUE
 = 840 € TTC

GESTION HABITATS/ESPECES **3 ZSC**

Suivi du lézard des Pyrénées

Les Lézards des Pyrénées (*Iberolacerta aranica*, *I. aurelioi* et *I. bonnali*)

La hausse des températures entraîne des modifications des HN en haute montagne et la remontée des sp compétitrices comme le lézard des murailles.

Le lézard de Bonnal est-il amené à disparaître ? (indicateur biologique) :

patrimoine strictement pyrénéen et montagnard

Comment évaluer, prédire la réponse de la biodiversité face au changement climatique ? La fonction générale d'un indicateur de biodiversité est d'évaluer l'état de santé de la biodiversité (sa viabilité, sa durabilité, sa résilience, sa productivité, etc.), afin de permettre aux utilisateurs de prendre des décisions et d'en évaluer les conséquences. Ici, on s'appuie sur des sp les plus menacées avec des capacités de dispersion limitées.







LÉZARD DES MURAILLES
Écailles nasales jointes, souvent une bande

LÉZARD DE BONNAL
Écailles nasales séparées, tâches encadrant

Vers la mise en place d'un suivi long terme du Lézard de Bonnal

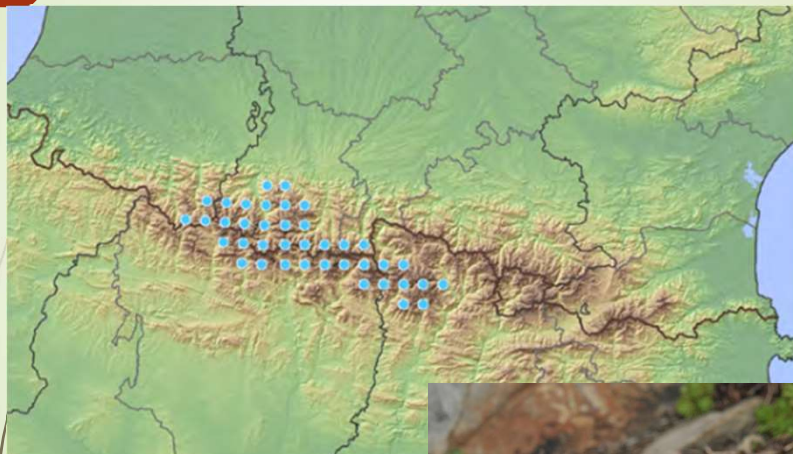

Aire de répartition



Aire de répartition

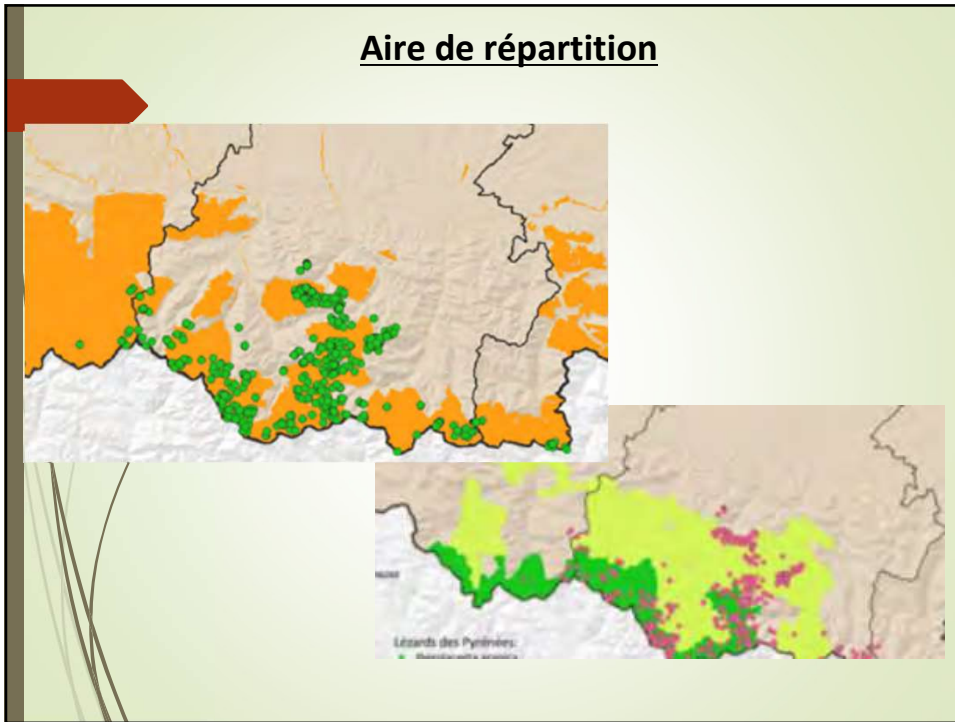

Aire de répartition

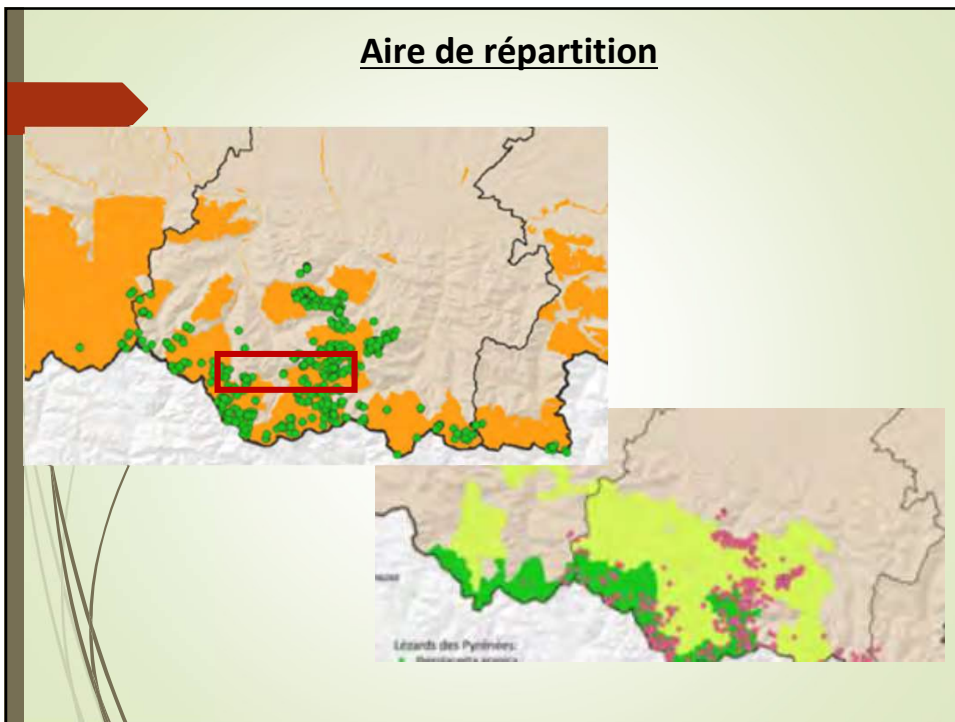

Habitat



Crédits photo: Pottier - NEO



GILLES POTTIER

LJ1

Menaces

- Changement climatique



- Compétition interspécifique



Crédits photo: Pottier - NEO



Crédits photo: Pottier - NEO

Diapositive 16

LJ1

LAFITTE Jérôme; 05/03/2021

Vers un suivi long terme...

- Lézard de Bonnal = espèce indicatrice du changement climatique
- Lien établi avec le PNA en faveur des Lézards des Pyrénées 2020 - 2029
- Objectifs :
 - > Suivre sur le long terme l'évolution de l'abondance relative de la population du PNP
 - > Suivre sur le long terme l'évolution de la répartition spatiale des 2 espèces (remontée en altitude ?)



Calendrier

Année 2021:

- Elaboration du protocole de suivi long terme
- Test du protocole sur les populations déjà connues
- Complément d'inventaire sur d'autres sites favorables

Code site Natura	Nom	Actions 2021
FR7200743	Massif du Ger et du Lurien	Suivi test - secteur Arrious
FR7300924	Péguère, Barbat, Cambalès	Complément d'inventaires
FR7300926	Ossoue, Aspé, Cestrède	Suivi test - secteur Ossoue
FR7300927	Estaubé, Gavarnie, Troumouse et Barroude	Suivi test - secteur Estaubé + Gavarnie
FR7300928	Pic Long Campbielh	Suivi test - secteur Barrada
FR7300930	Barèges, Ayré, Piquette	Complément d'inventaires
FR7300929	Néouvielle	Suivi test - RNNN

Année 2022:

- Formation des agents du PNP et des chargés de missions Natura
- Choix définitif des sites d'études
- Lancement du suivi long terme répété ensuite tous les 5 ans

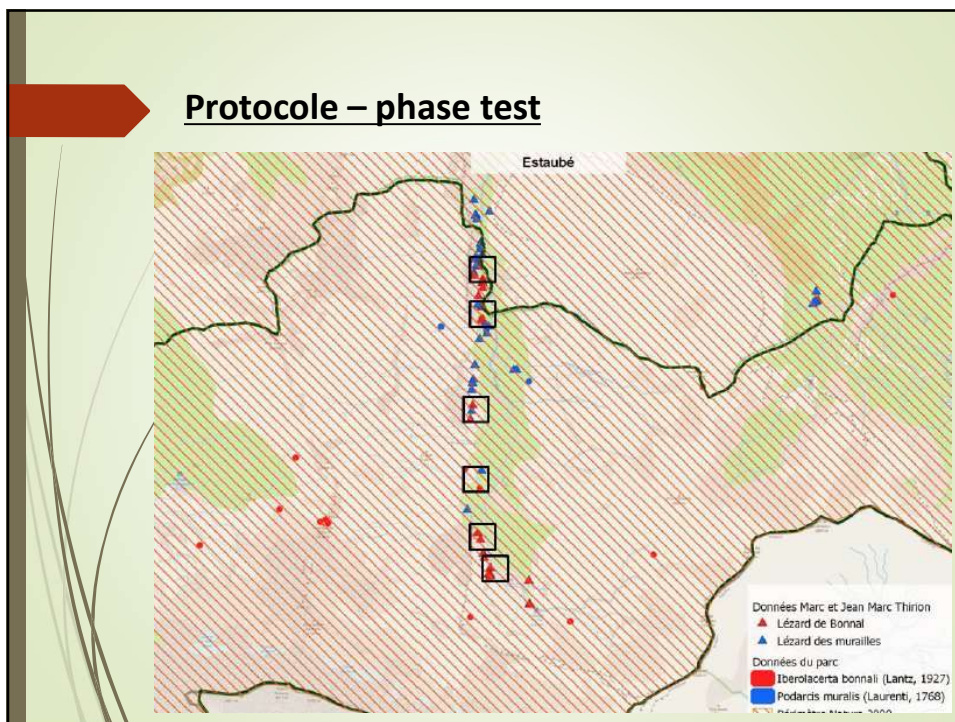
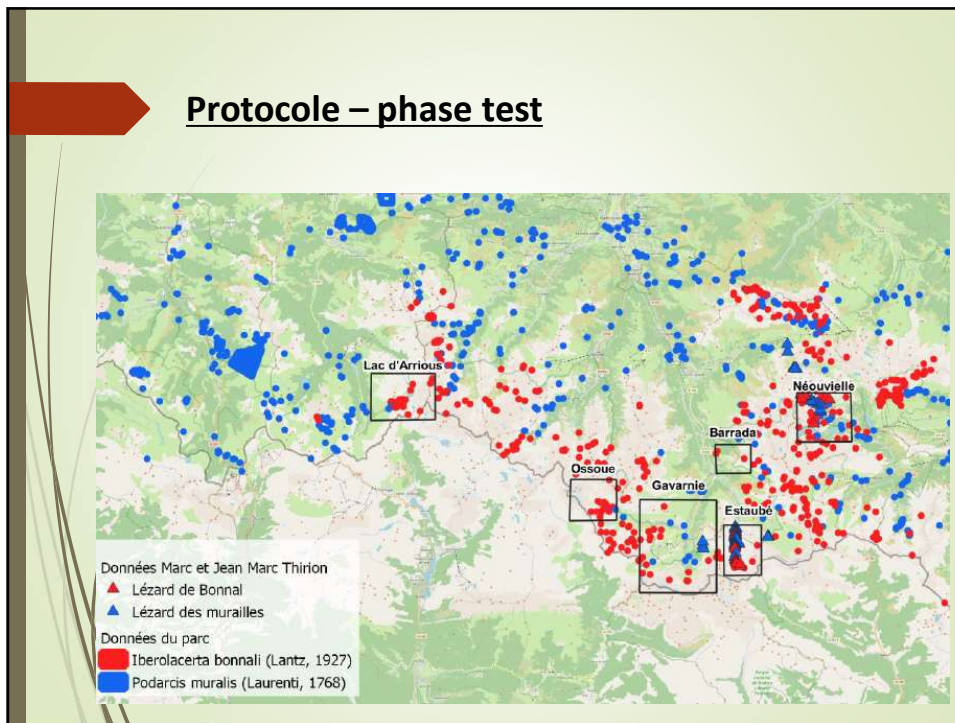

Moyens

- Constitution d'un comité de pilotage : DREAL oc, DDT 65, chargés de missions Natura, PNP, NEO, OBIOS, CNRS
- Cofinancement du PNP (8000 euros) et Natura (15 000 euros)
- Prestations réalisées par les associations OBIOS (partie suivi) et NEO (partie inventaires)

Avril 2020 / mars 2021
ACTION NON REALISEE
= 12.770,00 € TTC

Avril 2021 / déc 2021
Budget prévu
= 15.000,00 € TTC

❖ GESTION HABITATS/ESPECES 3 ZSC

Suivi du Calotriton asper – ISOLAPOP

- Mené par le PNP/CNRS sete Moulis/ BE Ecodiv (J. Muratet)
- Objectif : à étudier les différents aspects de cette interaction calotritons-poissons au niveau écologique et socio-économique afin de proposer des solutions de gestion piscicole durables.
- Suivis prévus sur 2020 et 2021.





GESTION HABITATS/ESPECES **3 ZSC**

Suivi du Calotriton asper – ISOLAPOP

1^{er} session (juillet 2020)

Pose des loggers
Caractérisation des tronçons
Comptage des calotritons (adultes+larves)

2^{ème} session (septembre 2020)

Pose des loggers
Caractérisation des tronçons
Comptage des calotritons (adultes+larves)
Comptage des truites



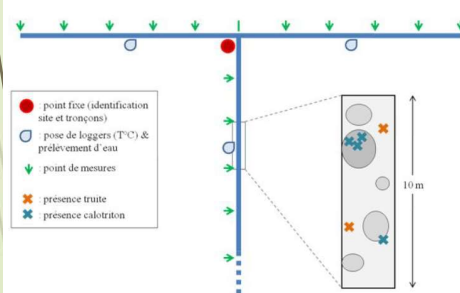

> Mesures hydro :

- ✓ Vitesse du courant
- ✓ Température
- ✓ Conductivité
- ✓ pH
- ✓ Nitrates, nitrites, phosphates

> Caractérisation habitats :

- ✓ Gros éléments (vasques, radiers...)
- ✓ Classes de substrat
- ✓ Largeurs, hauteurs, profondeurs
- ✓ Nombre de caches potentielles



+ caractérisation de la ressources trophiques (Biomasse en macro invertébrés)

GESTION HABITATS/ESPECES **3 ZSC**

Suivi du Calotriton asper – ISOLAPOP

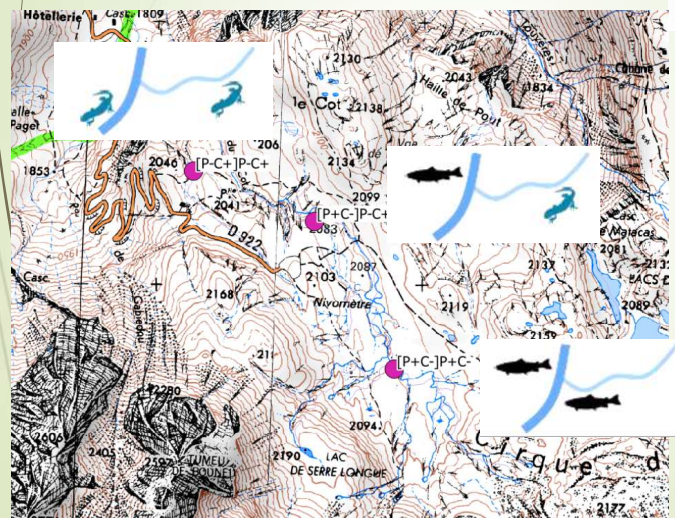



1^{er} passage de juillet
→ Les combinaisons ont été confirmées par les prospections réalisées en 2020

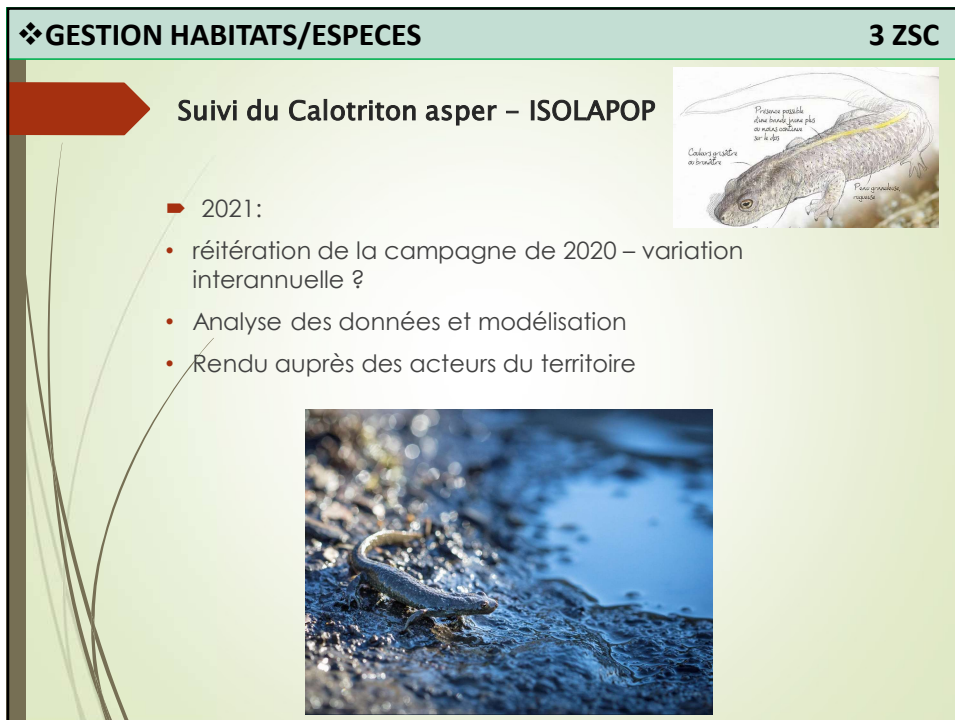
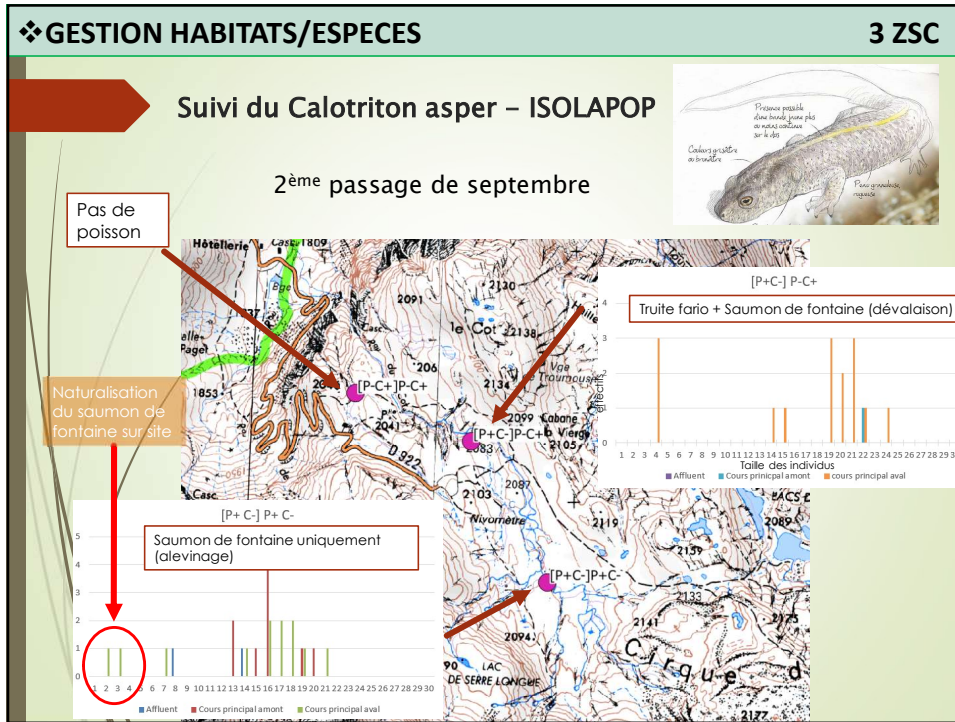

GESTION HABITATS/ESPECES **3 ZSC**

Suivis des habitats avec un accompagnement du CBNPMP

- Prairie de fauche
 - 
 - 
- Carex bicolor
 - 
 - 

Carex bicoloris
- La fougère aigle au Barrada
 - 
 - 
- Les gispetières
 - 
 - 

Festuca eskia
- Buttes à sphaigne
- Suivi réouverture de milieu (expé. brûlage/débroussaillage)
 - 
 - 
 - 
 - 

Avril 2021 / Déc 2021
ACTION REPORTEE
= 2875,00 € HT

GESTION HABITATS/ESPECES **3 ZSC**

Suivis de la flore – avec un accompagnement du PNP

- Bordères des Pyrénées sur Gavarnie
 - 
 - 
- Androsace des Pyrénées En Vallée d'Aure
 - 
- Vesce argentée Au port de Campbielh
 - 

GESTION HABITATS/ESPECES **ZPS**

Suivis de la faune – espèces de l'ANNEXE 1 et 2 de la DO

- Les rapaces diurnes :

 - Gypaète barbu (PNP)
 - Aigle royale
 - Faucon pèlerin





- Estimation des couples reproducteurs de pie grièche
(Site de Toussaous - quelques journées sur 2021 – PNP/N2000)
- Les galliformes de montagne (PNP/Société des chasseurs)

 - Grand tétras (suivi place de chant)
 - Perdrix grises de montagne (estimation repro – comptage commun)
 - Lagopède alpin → en attente de protocole

→ **Projet de réouverture de milieux sur les galliformes en cours.**





- Les rapaces nocturnes

 - Grand duc (PNP/N2000)
 - Chouette Tengmalm (ONF/N2000)





GESTION FORESTIERE **ZSC Pic Long Campbielh**

Pérenniser / Développer une gestion forestière favorable à l'ensemble de la biodiversité

Projet de contrat forestier sur la forêt de COUPLAN (commune d'Aragnouet)

- Appel à projet « soutien à la mobilisation de bois par câble » (Région – fin 2018) : dossier déposé par l'ONF afin d'exploiter certaines parties de la forêt de Couplan située sur la commune d'Aragnouet.
- Nature en Occitanie (NEO) rédige une première note sur l'intérêt patrimonial des VF Pyrénéennes et leur préservation (enjeux écologiques forts avec des espèces remarquables (lichens, champignons saxopyliques, syrphes, coléoptères, oiseaux, ...)
- Réunion du 7 mars 2019, (entre NEO/ONF/commune) où la commune d'Aragnouet s'engage à préserver l'intérêt patrimonial des VF → Proposition d'un contrat N2000 pour soutenir le propriétaire pour la non exploitation forestière du site.
- Contrat forestier (F12i – Dispositif favorisant le développement de bois sénescents) est ensuite déposé en DDT par la mairie d'Aragnouet le 19 juin 2019 non accepté.
- Réunion (COVID) : 6 avril 2020 (DREAL/DDT/ONF/NEO/Mairie/N2000)

 - Modification à apporter au contrat N2000
 - Modification de l'aménagement forestier soit accepté par la DRAFF.



❖ GESTION FORESTIERE **ZSC Pic Long Campbielh**

Pérenniser / Développer une gestion forestière favorable à l'ensemble de la biodiversité



Projet de contrat forestier sur la forêt de COUPLAN (commune d'Aragnouet)

- La modification d'aménagement forestier déposé : début juillet 2020/ONF
- En attente de l'arrêté de modification de l'aménagement de la DRAAF (6 mois d'instruction?)

Reste à faire	Qui	Calendrier
Visite préparatoire pour le futur contrat forestier	ONF / Commune / Animation Natura / NEO / DDT / DREAL	Début 2021
Dépôt du contrat forestier Natura 2000	Commune + animatrice Natura 2000	Courant 2021
Repérage et marquage des arbres réservés et délimitation des îlots contractualisés	ONF	Après approbation du Contrat

**Estimation du CONTRAT N2000
= 25,000,00 € HT**

❖ GESTION FORESTIERE **ZSC Pic Long Campbielh**

Pérenniser / Développer une gestion forestière favorable à l'ensemble de la biodiversité



- Projet de formations pour les élus/les propriétaires/les techniciens forestiers

**Avril 2020 / mars 2021
ACTION NON REALISEE
= 1.900,00 € HT**

Sur les vieilles forêts et leur richesse



Sur les coléoptères saproxyliques



GESTION HABITATS/ESPECES **ZPS + ZSC Ossoue**

Maintien de prairies de fauche de montagne

Entretien des rigoles d'irrigation/drainage

**CONTRAT N2000 pour 5 ans
= 22,583,99€ HT**







Vue de loin



Vue du dessous



Vue du dessus



Vue de côté

→ Pour 2021 :
Dossier soumis à DP
(site Classé) + EI N2000

AGRO-PASTORALISME **ZSC Ossoue, Aspé, Cest.**

La gestion de l'eau sur le territoire de Gavarnie-Gèdre

Habitat : PF / Biodiversité

Entretien initialement collectif

Pb : Sans entretien



Le stage peut se découper en trois grandes phases (Passé, Aujourd'hui et Demain ?) : 6 mois – Master 2 « Gestion des territoires ruraux et développement local » à Foix – étude de cas sur Saugué.

- Inventaires des rigoles selon plusieurs critères : fonction/historique/utilisation.
- Diagnostic de l'état actuel des rigoles selon différents critères à construire (état/travaux/risques/fonction).
- Face au changement climatique, quelle prospective pour une utilisation future ?
 - ✓ en s'adaptant aux nouvelles pratiques agricoles.
 - ✓ en prenant en compte la gestion des risques naturels,

Avril 2021 / Déc. 2021
ACTION PREVUE
= 4.550,00€ TTC

❖ AGRO-PASTORALISME ZSC Gavarnie, Est., Troum., Barr.

➔ **Projet de reconquête pastorale du plateau de Coumély**

Reconquête et mise en valeur pastorale du plateau de Coumély de Gèdre

FA=> « Limiter la fermeture du milieu en augmentant la charge pastorale sur Coumély de Gèdre, zone en déprise »

Historique de l'action: lancée en 17 juillet 2008



❖ AGRO-PASTORALISME ZSC Gavarnie, Est., Troum., Barr.

➔ **Projet de reconquête pastorale du plateau de Coumély**

■ **CONSTAT :**

Une organisation spatiale particulière :

- ✓ 4 quartiers d'anciennes granges foraines avec parcellaire privé morcelé....
- ✓ entouré de terrains collectifs indivis

➔ + de 80 propriétaires



❖ AGRO-PASTORALISME ZSC Gavarnie, Est., Troum., Barr.

➔ **Projet de reconquête pastorale du plateau de Coumély**
et de nombreuses granges foraines ayant changé de destination

❖ AGRO-PASTORALISME ZSC Gavarnie, Est., Troum., Barr.

➔ **Projet de reconquête pastorale du plateau de Coumély**

➔ Arrêt de la fauche en 2000

Augmentation de la surface en lande de 25 % en 40 ans. Étude Licence pro 2017

Modification de la végétation / paysage / richesse du site

❖ **AGRO-PASTORALISME** **ZSC Gavarnie, Est., Troum., Barr.**

Projet de reconquête pastorale du plateau de Coumély

➤ **INTERROGATIONS :**

- Quel avenir pour ce plateau ?
- Comment maintenir un niveau d'entretien et éviter l'embroussaillage?
- Quelle place dans les systèmes agricoles actuels ?
- Réflexion lancée fin 2017 / exploitants + commune Gavarnie/Gèdre
- Objectif : Maintien en l'état du plateau





❖ **AGRO-PASTORALISME** **ZSC Gavarnie, Est., Troum., Barr.**

Projet de reconquête pastorale du plateau de Coumély

➤ Soutien de l'activité pastorale sur Coumély

- ✓ Maintien de la pratique pastorale (→ pacage libre)
- ✓ Sécurisation de l'accès au plateau
- ✓ Amélioration de la gestion des espèces ligneuses : débroussaillage ou brûlage pied à pied et pression pastorale adaptée
- ✓ Si besoin, réalisation d'équipements pastoraux (clôtures fixes ou mobiles)
- ✓ Réflexion sur le renforcement de la pression pâturage

❖ AGRO-PASTORALISME **ZSC Gavarnie, Est., Troum., Barr.**

Projet de reconquête pastorale du plateau de Coumély

- Etat d'avancement de la recherche d'un nouvel accès

Gestion des ligneux : Travaux envisagés

▶ **Le brûlage**

- Zone 1
- Zone 2
- Zone 3

▶ **Accès au plateau:**

- Piste
- Convention avec EDF

➤ Visite terrain le 16/09/2019 avec les éleveurs → localisation de secteurs prioritaires / circulation des troupeaux / possibilité de contention mobile

➤ Obj : Rétablir l'accès de ces zones aux animaux par du brûlage pied à pied



❖ **AGRO-PASTORALISME** **ZSC Gavarnie, Est., Troum., Barr.**

Projet de reconquête pastorale du plateau de Coumély

- ✓ Maintien de la qualité des paysages et de l'identité du plateau (patrimoine mondial de l'Unesco lié aux paysages et pratiques pastorales),
- ✓ Maintien de l'attractivité des granges
- ✓ Impact positif sur la biodiversité associée aux pratiques pastorales (en zone d'adhésion du PNP et site Natura 2000)
- ✓ Retour très favorable des propriétaires lors de la réunion de l'été 2018.
- ✓ Poursuite du travail → avec comme outil administratif et préalable au projet de reconquête **l'AFP autorisée.**

❖ AGRO-PASTORALISME **ZSC Gavarnie, Est., Troum., Barr.**

Projet de reconquête pastorale du plateau de Coumély

- **Fait en 2018-2019 :**
 - Réunion de présentation aux propriétaires (AG1) – 26 juillet 2018
 - GT (6x) – dont le dernier du 4mars2021 – sur les statuts.
 - Une sortie avec les éleveurs – automne 2019 – travaux à mener
 - AG2 aux propriétaires – 15 novembre 2019
- **Fait en 2020 :**
 - Présentation aux nouveaux élus
 - Travail du Gip-CRPGE sur la valeur pastorale du plateau

Avril 2020 / mars 2021
ACTION REALISEE
= 3.000,00€ TTC

- **Pour 2021 :**
 - GT – 4 mars 2021 – sur les statuts.
 - Nouvelle délibération en CM avec la nouvelle municipalité.
 - Déposer la demande de création d'une AFP sur Coumély de Gèdre en préfecture.



COUMÉLY DE GÈDRE

*EVALUATION DE LA RESSOURCE FOURRAGÈRE
POINT D'AVANCEMENT*



COFIL du 8 mars 2021

GIP-CRPGE



OBJECTIFS DU TRAVAIL

- Disposer d'éléments techniques objectifs sur la ressource fourragère et ses conditions de valorisation pour aider à la prise de décision pour les futurs projets de gestion.



GIP-CRPGE

ETAPES DU TRAVAIL

TERRAIN	Juillet 2020	Réalisation de relevés de végétation pour l'évaluation de la ressource fourragère	▶
	Aout 2020	Cartographie des faciès pastoraux	▶
	Fin octobre 2020	Evaluation la pression de pacage en fin de saison (= tournée de fin d'estive)	▶
BUREAU	Hiver 2020/2021	Informatisation des données	▶
	Printemps 2021	Finalisation du traitement / GT pour discuter de la ressource disponible et des conditions de sa valorisation optimale	
	Début été 2021	Rédaction du rapport	



GIP-CRPGE

RÉALISATION DE RELEVÉS DE VÉGÉTATION PRINCIPE

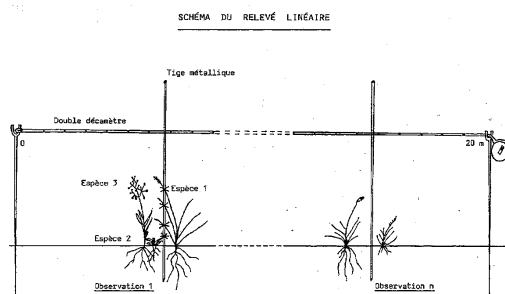

- Double décimètre tendu sur 2 piquets distants de 20 m
- Aiguille plantée tous les 40 cm = 50 points de lecture
- A chaque point détermination des espèces en contact avec l'aiguille

⇒ calcul d'un indice de qualité fourragère appelé valeur pastorale.

⇒ Application d'un coefficient de productivité en fonction des conditions pédoclimatiques => quantité de ressource fourragère disponible.



GIP-CRPGE

RÉALISATION DE RELEVÉS DE VÉGÉTATION

- Ancien pré de fauche
- Landes à genévriers / rhododendrons
- Pelouse à brachypode
- Pelouse calcicole



GIP-CRPGE

CARTOGRAPHIE DES FACIÈS AGRO-PASTORAUX

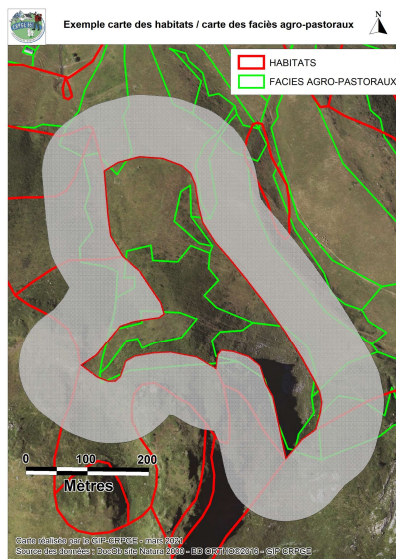

Habitat 6140 : Pelouses pyrénéennes siliceuses à *Festuca eskia*

Faciès de végétation :

- Gispetière à Nard et Trèfle alpin
- Lande à myrtille sur pelouse acidiphile pauvre
- Pelouse calcicole

Objectifs poursuivis différents = nécessité de réaliser une carte dédiée à l'évaluation de la ressource fourragère.



GIP-CRPGE

CARTOGRAPHIE DES FACIÈS AGRO-PASTORAUX

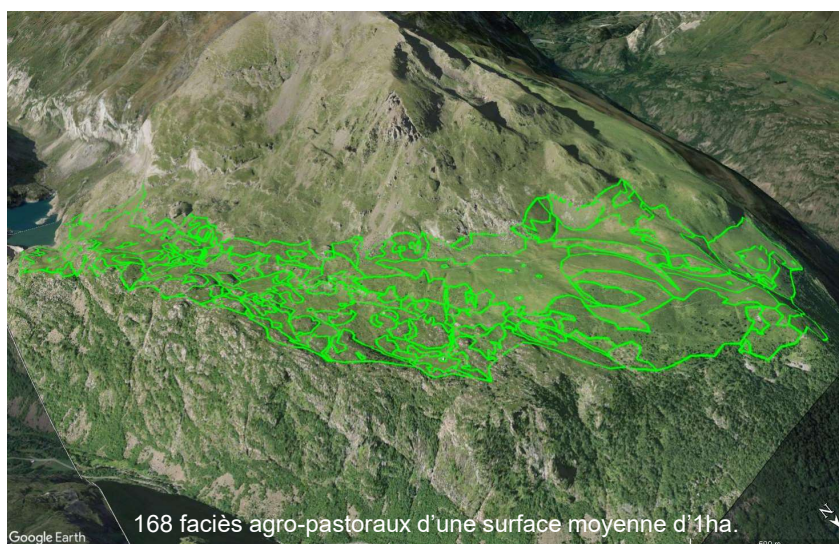

GIP-CRPGE

EVALUATION DE LA PRESSION DE PÂTURAGE

Tournée de fin d'estive

- 1 : passage rapide
- 2 : tri
- 3 : pacage moyen
- 4 : pacage important
- 5 : pacage très important

Moyenne visée sur
plusieurs années



GIP-CRPGE

EVALUATION DE LA PRESSION DE PÂTURAGE

Note de racle sur 5

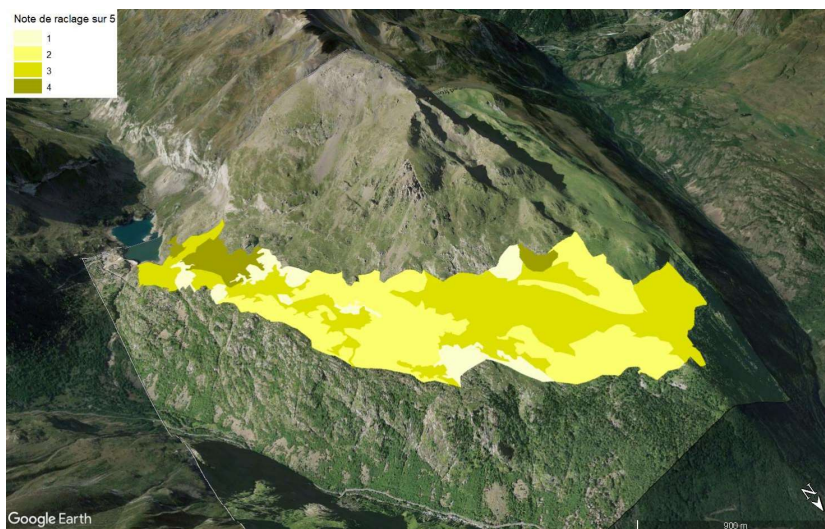

GIP-CRPGE

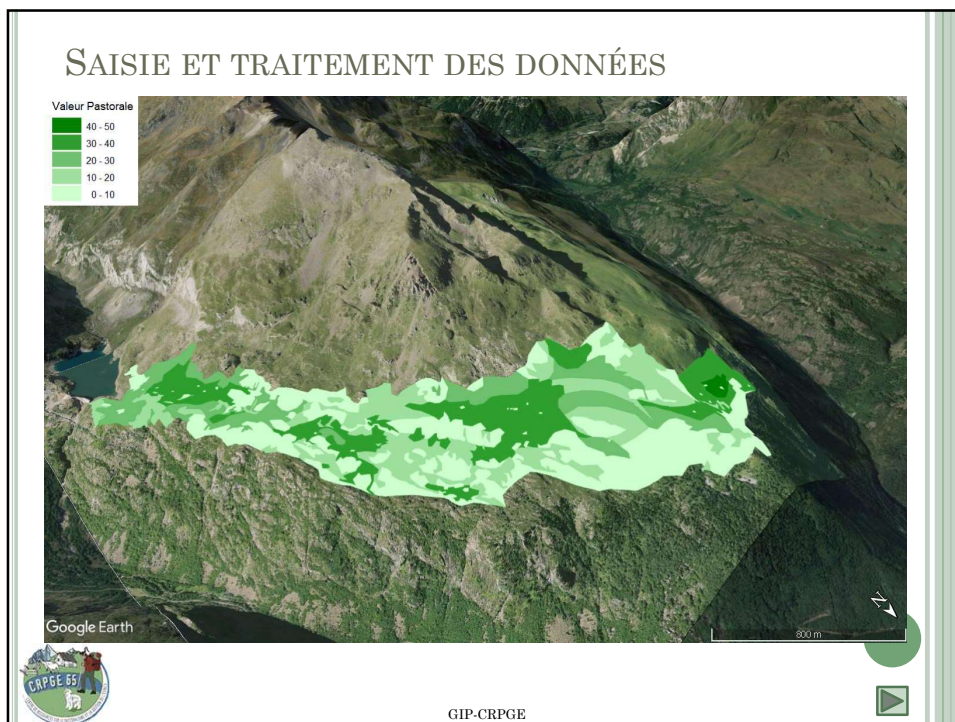
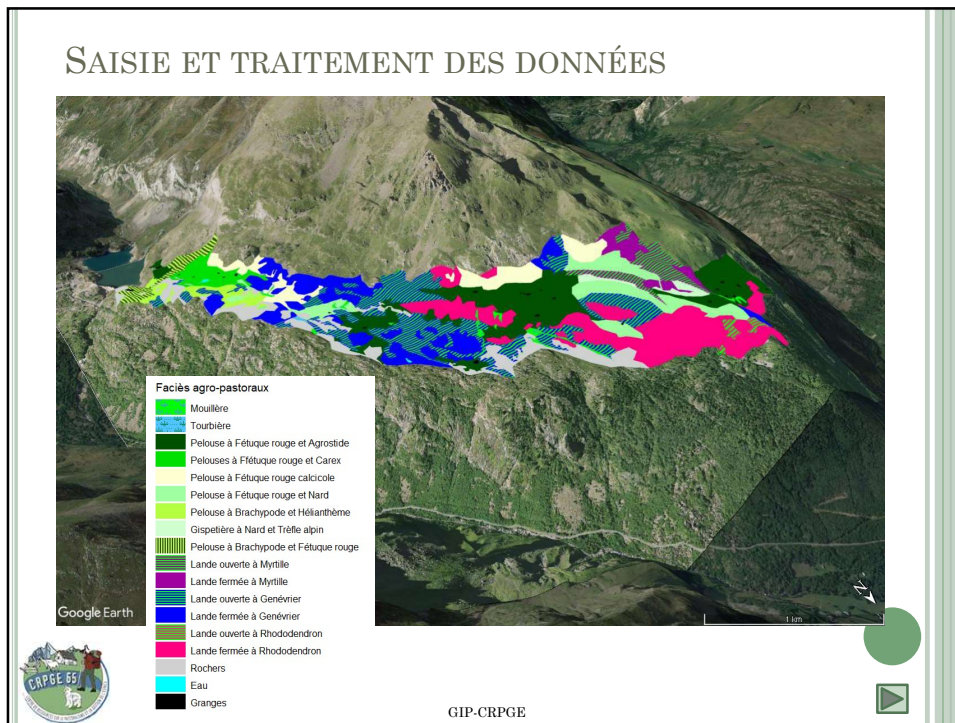



**MERCI
DE VOTRE ATTENTION**

GIP-CRPGE
Maison de l'agriculture
20 place du Foirail
65 000 TARBES

Direction
- Didier BUFFIERE / 05 31 74 01 06
didier.buffiere@gip-crpge.com

Animation
- Isabelle CAPERAA / 05 31 74 01 02
isabelle.caperaa@gip-crpge.com
- Annie CIPIERE / 05 31 74 01 05
annie.cipiere@gip-crpge.com
- Hélène DEVIN / 05 31 74 01 07
helene.devin@gip-crpge.com
- Anne SALLENT / 05 31 74 01 01
anne.sallent@gip-crpge.com

Technicien
- Jean-Baptiste JOURDAN / 05 31 74 01 03
jean-baptiste.jourdan@gip-crpge.com

Assistant technique
- Sébastien BIEDMA / 05 31 74 01 04
sebastien.biedma@gip-crpge.com

Nos bureaux sont situés
à la maison de l'agriculture 4^{ème} étage





Avec le soutien financier de l'Union Européenne et du Ministère de l'Agriculture, de l'Agro-alimentaire et de la Forêt.







❖ AMENAGEMENTS
ZSC Ossoue, Aspé, Cestrède

Point sur le sentier de Saugué et sa traduction

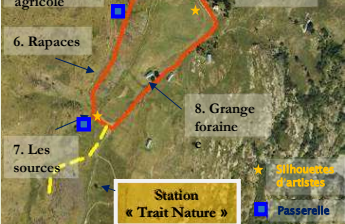
EN 2020 :
TRADUCTION DU SENTIER REALISEE
ANGLAIS/ESPAGNOL
= 597,00€ TTC

❖ AMENAGEMENTS **ZSC Gavarnie, Est., Troum., Bar.**

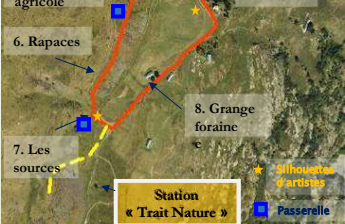
Point sur la gestion de la fréquentation touristique de Troumouse

- Chantier de re-végétalisation 2020

Oct. 2018

AVANT TRAVAUX

Nov. 2020

EN 2021 :
Aide exceptionnelle de la
DREAL = 5.000,00€ TTC

❖ AMENAGEMENTS **ZSC Gavarnie, Est., Troum., Bar.**

Point sur la gestion de la fréquentation touristique de Troumouse

- Communication dans l'abri

❖ COMMUNICATION **4 SITES**

Les animations de l'été Natura 2000

- SORTIES découvertes du patrimoine naturel des sites :**
 - Diverses thématiques faune/flore/patrimoine/géologie
 - Sortie grand public/habitants



Avril 2020 / mars 2021
ACTIONS PREVUES
= 2.160,00 € TTC

➔

Avril 2020 / mars 2021
ACTIONS REALISEES
= 1.230,00 € TTC



Avril 2021 / déc. 2021
ACTIONS PREVUES
= 2.250 € TTC
(avec une participation)



❖ COMMUNICATION **4 SITES**

Les outils existants



- Un FILM « Natura 2000 en vallée des gaves ».**
 Pour le visionner:
www.youtube.com/watch?v=20QE1bs1XwA
- L'INFOSITE :**



Avril 2020 / mars 2021
BUDGET
= 1506,00 € TTC
(INFOSITE 2020)
ANNULES

Avril 2021 / déc. 2021
ACTIONS PREVUES
= 600,00 € TTC
PROJET COMMUN :
réflexion à poursuivre
- L'exposition itinérante : (21 panneaux)**
 - 14 sites (caractéristiques, enjeux, actions mises en place et objectifs)
 - 7 panneaux thématiques (territoire des Vallées des Gaves, Natura2000, pastoralisme, faune, flore, activités en lien avec les sites, rôle de l'eau)



❖ COMMUNICATION **4 SITES**

Les outils existants

- TOPOGUIDE Natura 2000**
 C'est 13 balades permettent de découvrir une partie des 14 sites Natura 2000 du territoire, de Lourdes à Gavarnie.





Avril 2020 / mars 2021
ACTION REALISEE
 = 5184,00 € TTC
 (3000 exemplaires)

- Exposition photos sur les espèces faune/flore/habitats du réseau**



Avril 2021 / déc. 2021
ACTION PREVUE
 = 2.363,00 € TTC

❖ COMMUNICATION **4 SITES**

Les actions avec les scolaires

- CHANTIER ECOLE étudiants (BTS/Licence)**



	PROBLEMATIQUE DE LA VIEUX	PROBLEMATIQUE DE LA JEUNESSE	PROBLEME
Qualité	●●●●●	●●●●●	●●●●●
Profil de la vallée	●●●●●	●●●●●	●●●●●
Profil de la vallée	●●●●●	●●●●●	●●●●●
Profil de la vallée	●●●●●	●●●●●	●●●●●
Profil de la vallée	●●●●●	●●●●●	●●●●●
Profil de la vallée	●●●●●	●●●●●	●●●●●
Profil de la vallée	●●●●●	●●●●●	●●●●●
Profil de la vallée	●●●●●	●●●●●	●●●●●
Profil de la vallée	●●●●●	●●●●●	●●●●●
Profil de la vallée	●●●●●	●●●●●	●●●●●

Une synthèse réalisée de 2010 à 2016
 Un poster



Avant



Après



ACTION REALISEE 2019/2020 → poursuite en 2021

❖ COMMUNICATION **4 SITES**

Les actions avec les scolaires

- ▀ ANIMATIONS à venir avec les scolaires de la vallée

Travail à mener avec l'asso MCA sur 2 thématiques :

- Les rigoles
- Les prairies de fauche



❖ ANIMATION DES SITES (BUDGETS) **4 Sites**

Point sur les budgets – actions animation

**Hors contrats Natura 2000
+ autres aides (DREAL..)**

Avril 2019/mars 2020 en TTC		Avril 2020/mars 2021 en TTC		Avril à déc. 2021 en TTC
Actions prévues	Actions en cours et réalisées	Actions prévues	Actions réalisées	Actions prévues
71.631,75€	64.807,00€	37.473,16€	10.527,01€	25.112,80 €

